

CURS CARDIOONCOLOGIE

22-23 NOIEMBRIE
2024 - București

DIRECTORI DE CURS:

Prof. Dr. RUXANDRA JURCUȚ

Prof. Dr. LAURA MAZILU

Prof. Dr. IRINEL RALUCA PAREPA

Prof. Dr. CEZAR ILIESCU

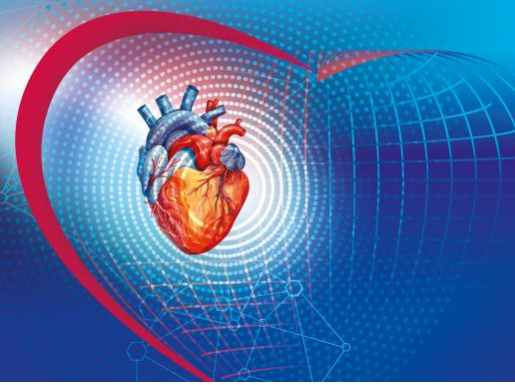

*Curs CARDIOONCOLOGIE, ediția a VI-a
22-23 noiembrie 2024, București*

Vineri, 22 noiembrie 2024

10.00-11.30 Tulburări de ritm și de conducere la pacientul oncologic

- Aritmiile supraventriculare secundare terapiei oncologice – **Anca Mateescu** (București)
- Provocări terapeutice în fibrilația atrială la pacientul oncologic - unde este *Cancer* in scorul Chads-Vasc? - **Raluca Mincu** (Germania)
- Aritmii ventriculare la pacientul oncologic – există vreo legătură ? – **Ștefan Bogdan** (București)
- Proceduri electrofiziologice complexe și dispozitive implantabile la pacienții oncologici – **Radu Vătășescu** (București)

11.30-11.45 Pauză

11.45-13.00 Pacientul oncologic cu patologie coronariană și valvulară

- Intervenții coronariene la pacientul oncologic – particularități – **Cezar Iliescu** (SUA)
- Afectare valvulară postradioterapie – **Ruxandra Jurcuț** (București)
- Chirurgie cardiacă la pacientul oncologic – probleme cheie – **Lucian Dorobanțu** (București)
- Toxicitatea cardiacă în radioterapia cancerului mamar: între mit și realitatea actuală – **Ștefan Vlad** (București)

13.00-14.00 Pauză de prânz

14.00-15.30 Insuficiența cardiacă și pacientul neoplazic

- Predictorii genetici ai cardiotoxicității – caz clinic – **Andreea Varvara** (București)
- Afectare miocardică subclinică – metode de diagnostic – **Diana Mihalcea** (București)
- Biomarkeri cardiaci în cardiooncologie – **TBD**
- Insuficiența cardiacă acută în cancer: de la miocardită la Takotsubo – **Laura Antohi** (București)

15.30-15.45 Pauză

CURS CARDIOONCOLOGIE

22-23 NOIEMBRIE
2024 - București

DIRECTORI DE CURS:

Prof. Dr. RUXANDRA JURCUȚ

Prof. Dr. LAURA MAZILU

Prof. Dr. IRINEL RALUCA PAREPA

Prof. Dr. CEZAR ILIESCU

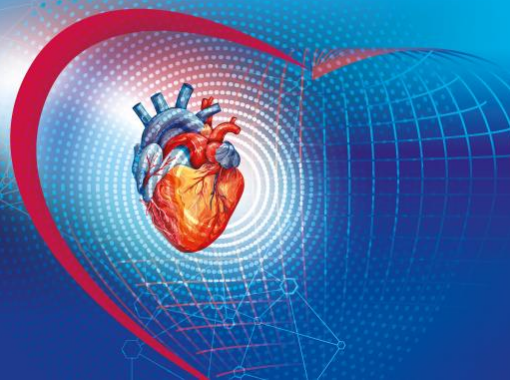

15.45-17.00 Consultul meu de cardiooncologie (1)

- Pericardita constrictivă după cancer pulmonar pediatric – **Oana Andrei** (București)
- Angina la fluoropirimidine – dificultăți de decizie – **Alexandra Apostu** (București)
- Radioterapie și pacemaker – decizii complexe – **Oana Ioniță** (București)
- Câte complicații la distanță după limfom – **Anca Luca** (București)
- Răsunetul tardiv al tratamentului oncologic la un pacient cu un cancer pediatric vindecat – **Bogdan Caba** (Iași)

17.00-17.15 Pauză

17.15-18.15 Consultul meu de cardiooncologie (2)

- TEP masiv la pacient neoplazic – **Gabriela Marin** (București)
- Cele << 2 tășuri >> ale stress-ului: Cancer și Takotsubo - **Mihaela Ionescu** (Constanța)
- TBD - **Gabriela Mărăscu** (București)
- Angioplastie complexă pe ultima arteră coronară viabilă la un pacient oncologic - **Sebastian Vasilescu** (Constanța)
- Insuficiența cardiacă dreaptă la pacient hematologic – caz clinic – **Anca Bălinișteanu** (București)

Sâmbătă, 23 noiembrie 2024

9.00-10.30 Terapii noi oncologice și efectele lor cardiovasculare

- Cardiooncologia în viața reală – **Cornelia Nițipir** (București)
- Cancerul de prostată și riscul cardiovascular - ce știm, cum tratăm? – **Laura Mazilu** (Constanța)
- Toxicitatea ADC (antibody drug- conjugate) - particularități cardiooncologice – **Daniela Zob** (București)
- Prognosticul oncologic al pacienților cu tumori solide metastatice în 2024 – **Dan Jinga** (București)

10.30-10.45 Pauză

10.45-11.45 Urgențe cardiologice la pacientul oncologic

- SCA la pacientul oncologic – **Cristian Militaru** (Craiova)
- TVP și TEP la pacientul oncologic - **Ana Maria Balahura** (București)
- Tamponada cardiacă la pacient neoplazic – **Cezar Iliescu** (TBD)

CURS CARDIOONCOLOGIE

22-23 NOIEMBRIE
2024 - București

DIRECTORI DE CURS:

Prof. Dr. RUXANDRA JURCUȚ
Prof. Dr. LAURA MAZILU

Prof. Dr. IRINEL RALUCA PAREPA
Prof. Dr. CEZAR ILIESCU

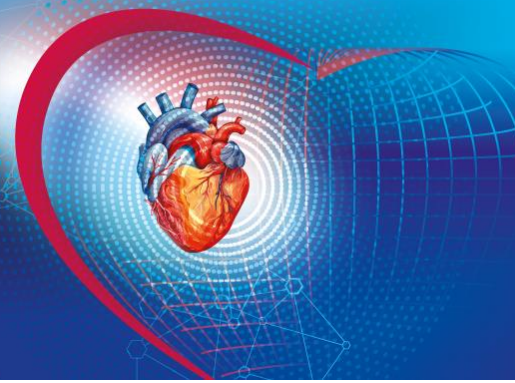

11.45-12.00 Pauză

12.00-13.30 Cardiooncologie și Revers Cardiooncologie

- Obezitatea și cancerul – coincidență sau coexistență ? – **Irinel Parepa** (Constanța)
- Hipertensiunea arterială și cancerul – sabie cu două tăișuri ? – **Radu Sascău** (Iași)
- Amiloidoza și cardiologul – ce trebuie să știm ? – **Robert Adam** (București)
- Supraviețuitorul cancerului – mai trebuie urmărit cardiologic ? - **Raluca Mincu** (Germania)