

# CURS CARDIOONCOLOGIE

22-23 NOIEMBRIE  
2024 - București

**DIRECTORI DE CURS:**

Prof. Dr. RUXANDRA JURCUȚ  
Prof. Dr. LAURA MAZILU

Prof. Dr. IRINEL RALUCA PAREPA  
Prof. Dr. CEZAR ILIESCU

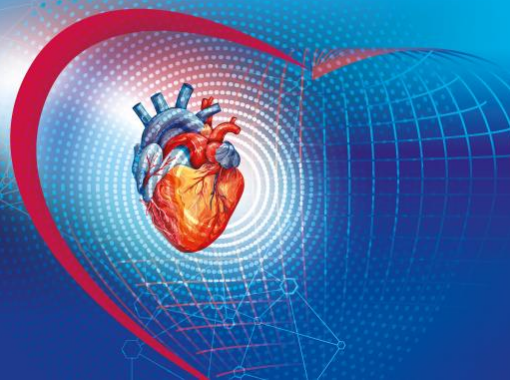

*Curs CARDIOONCOLOGIE, ediția a VI-a  
22-23 noiembrie 2024, București*

**Vineri, 22 noiembrie 2024**

**10.00-11.30 Tulburări de ritm și de conducere la pacientul oncologic**

**Moderatori:** Raluca Mincu, Radu Vătășescu, Laura Mazilu

10.00-10.20 Aritmiile supraventriculare secundare terapiei oncologice – **Anca Mateescu** (București)

10.20-10.40 Provocări terapeutice în fibrilația atrială la pacientul oncologic - unde este *Cancer* în scorul Chads-Vasc? - **Raluca Mincu** (Germania)

10.40-11.0 Aritmii ventriculare la pacientul oncologic – există vreo legătură ? – **Ștefan Bogdan** (București)

11.00-11.20 Proceduri electrofiziologice complexe și dispozitive implantabile la pacienții oncologici – **Radu Vătășescu** (București)

11.20-11.30 Discuții

**11.30-11.45 Pauză de cafea**

**11.45-13.00 Pacientul oncologic cu patologie coronariană și valvulară**

**Moderatori:** Ruxandra Jurcuț, Cezar Iliescu, Dan Jinga

11.45-12.05 Intervenții coronariene la pacientul oncologic – particularități – **Cezar Iliescu** (SUA)

12.05-12.20 Afectare valvulară postradioterapie – **Ruxandra Jurcuț** (București)

12.20-12.40 Chirurgie cardiacă la pacientul oncologic – probleme cheie – **Lucian Dorobanțu** (București)

12.40-13.00 Toxicitatea cardiacă în radioterapia cancerului mamar: între mit și realitatea actuală – **Ștefănel Vlad** (București)

**13.00-14.00 Pauză de prânz**

**14.00-15.30 Insuficiența cardiacă și pacientul neoplazic**

**Moderatori:** Laura Antohi, Diana Mihalcea, Alexandru Oprea

14.00-14.15 Predictorii genetici ai cardiotoxicității – caz clinic – **Andreea Varvara** (București)

14.15-14.35 Afectare miocardică subclinică – metode de diagnostic – **Diana Mihalcea** (București)

14.35-14.55 Biomarkeri cardiaci în cardiooncologie – **Ana Maria Vintilă** (București)

14.55-15.20 Insuficiența cardiacă acută în cancer: de la miocardita la Takotsubo – **Laura Antohi** (București)

15.20-15.30 Discuții

**15.30-15.45 Pauză de cafea**

# CURS CARDIOONCOLOGIE

22-23 NOIEMBRIE  
2024 - București

**DIRECTORI DE CURS:**

Prof. Dr. RUXANDRA JURCUȚ  
Prof. Dr. LAURA MAZILU

Prof. Dr. IRINEL RALUCA PAREPA  
Prof. Dr. CEZAR ILIESCU

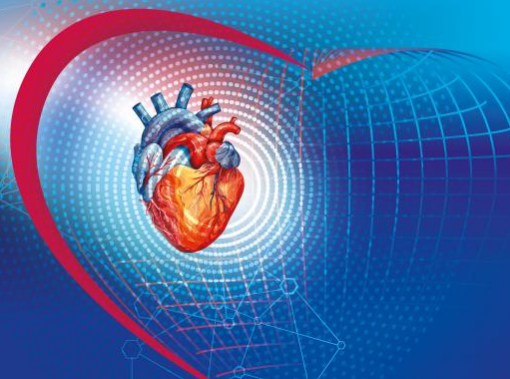

## 15.45-17.00 Consultul meu de cardiooncologie (1)

**Moderatori :** *Ruxandra Jurcuț, Raluca Pătru*

15.45-16.00 Pericardita constrictivă după cancer pulmonar pediatric – **Oana Andrei** (București)

16.00-16.15 Angina la fluoropirimidine – dificultăți de decizie – **Alexandra Apostu** (București)

16.15-16.30 Radioterapie și pacemaker – decizii complexe – **Oana Ioniță** (București)

16.30-16.45 Câte complicații la distanță după limfom – **Anca Luca** (București)

16.45-17.00 Răsunetul tardiv al tratamentului oncologic la un pacient cu un cancer pediatric vindecat – **Bogdan Caba** (Iași)

## 17.00-17.15 Pauză de cafea

## 17.15-18.30 Consultul meu de cardiooncologie (2)

**Moderatori:** *Irinel Parepa, Adelina Gheorghe*

17.15-17.30 TEP masiv la pacient neoplazic – **Gabriela Marin** (București)

17.30-17.45 Cele "2 tășuri" ale stress-ului: Cancer și Takotsubo - **Mihaela Ionescu** (Constanța)

17.45-18.00 Tulburări de conducere la pacienți cu limfom - **Gabriela Mărăscu** (București)

18.00-18.15 Angioplastie complexă pe ultima arteră coronară viabilă la un pacient oncologic - **Sebastian Vasilescu** (Constanța)

18.15-18.30 Insuficiența cardiacă dreaptă la pacient hematologic – caz clinic – **Anca Bălinișteanu** (București)

## Sâmbătă, 23 noiembrie 2024

### 9.00-10.30 Terapii noi oncologice și efectele lor cardiovasculare

**Moderatori:** *Ruxandra Jurcuț, Cornelia Nițipir, Dan Jinga*

09.00-09.20 Cardiooncologia în viața reală – **Cornelia Nițipir** (București)

09.20-09.40 Cancerul de prostată și riscul cardiovascular - ce știm, cum tratăm? – **Laura Mazilu** (Constanța)

09.40-10.0 Toxicitatea ADC (antibody drug- conjugate) - particularități cardiooncologice – **Daniela Zob** (București)

10.00-10.20 Prognosticul oncologic al pacienților cu tumori solide metastatice în 2024 – **Dan Jinga** (București)

10.20-10.30 Discuții

## 10.30-10.45 Pauză de cafea

### 10.45-11.45 Urgențe cardiologice la pacientul oncologic

**Moderatori:** *Ana Maria Balahura, Radu Sascău, Cornelia Nițipir*

10.45-11.05 SCA la pacientul oncologic – **Cristian Militaru** (Craiova)

11.05-11.25 TVP și TEP la pacientul oncologic - **Ana Maria Balahura** (București)

11.25-11.45 Tamponada cardiacă la pacient neoplazic – **Cezar Iliescu** (SUA)

## 11.45-12.00 Pauză

# CURS CARDIOONCOLOGIE

22-23 NOIEMBRIE  
2024 - București

**DIRECTORI DE CURS:**

Prof. Dr. RUXANDRA JURCUȚ

Prof. Dr. LAURA MAZILU

Prof. Dr. IRINEL RALUCA PAREPA

Prof. Dr. CEZAR ILIESCU

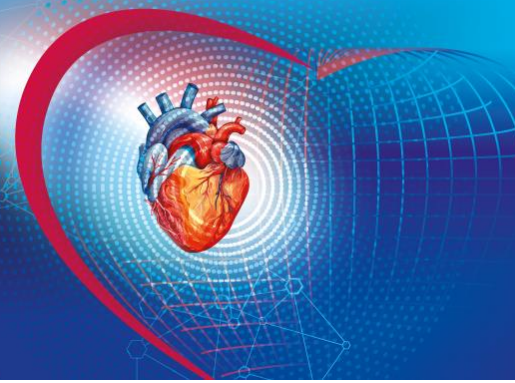

## 12.00-13.30 Cardiooncologie și Revers Cardiooncologie

**Moderatori :** Ruxandra Jurcuț, Irinel Parepa, Laura Mazilu

12.00-12.20 Obezitatea și cancerul – coincidență sau coexistență ? – **Irinel Parepa** (Constanta)

12.20-12.40 Hipertensiunea arterială și cancerul – sabie cu două tăișuri ? – **Radu Sascău** (Iași)

12.40-13.00 Amiloidoza și cardiologul – ce trebuie să știm ? – **Robert Adam** (IUBCV București)

13.00-13.20 Supraviețuitorul cancerului – mai trebuie urmărit cardiac ? - **Raluca Mincu** (Germania)

13.20-13.30 Discuții